Rackavy

TECHNO

UNIQUE ASSEMBLY SYSTEM WITHOUT USE OF SCREWS

VARIANTS

01

TECHNO 130 KG WITH BRACE DIMENSIONS
600 × 400, 800 × 400, 900 × 400

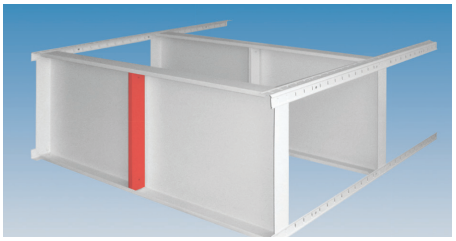

1800 × 600 × 400 | 1800 × 800 × 400 | 1800 × 900 × 400

02

TECHNO 130 KG WITH TWO BRACES DIMENSIONS
1000 × 400

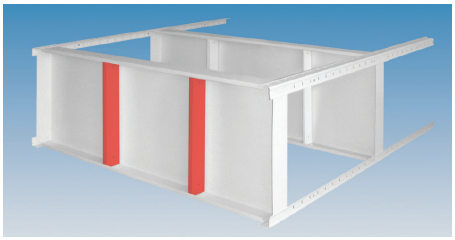

1800 × 1000 × 400

MAXIMUM LOAD CAPACITY OF SHELF

130 kg

NUMBER OF SHELVES

2 | 3 | 4 | 5 | 6

DIMENSIONS

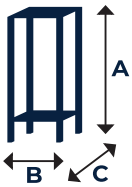

A		B				C
900	1800	600	800	900	1000	400

ECOLOGICAL SURFACE FINISH

SURFACE FINISH

GALVANIZED | WHITE | BLUE | GREY | BLACK

UNIVERSAL HEAVY DUTY RACK

The leaflet contains the user instructions. Make sure that is within easy reach at all times. Use the rack in accordance with the manual and the respective national regulations and standards.

Adherence to security instructions according to introduced icons is essential.

Precisely produced metal components are securing high stability and toughness of rack construction.

Screw less mounting system allows easy and fast assembly.

The loading capacity stated on the package must not be exceeded! Ensure the loading capacity of the shelf was durably marked!

Rack column stability is conditioned by its anchoring to wall in two points at the top part of the rack.

It is not permitted to handle an assembled rack. It is possible to move an empty rack for a short distance only for the purposes of its wall tie. All objects stored in the rack may not protrude and must be placed so that could not fall out.

During the use or liquidation of the product, the respective national regulations on the environment and waste disposal must be followed. When differentiating for collection, contact a company specializing in the collection of these materials and comply with the local valid standards and regulations.

There are no requirements for inspections and revisions. They, however, may be stipulated by the regulations and standards of the country in which the product is launched in the market and operated.

Guarantee conditions: Guarantee period begins on the date of sale and is valid for five years. Damages caused by wrong installation, inadequate handling during transport and use will be excluded from the guarantee.

UNIVERZÁLNÍ VYSOKOZÁTĚŽOVÝ REGÁL

Leták slouží jako návod k použití. Zajistěte, aby byl vždy k dispozici. Regál používejte v souladu s tímto návodem a příslušnými národními předpisy nebo normami.

Dodržování bezpečnostních pokynů podle uvedených piktogramů je nezbytné.

Přesně vyrobené kovové komponenty zaručují vysokou stabilitu a pevnost konstrukce.

Bezšroubový montážní systém umožňuje snadnou a rychlou montáž.

Nosnost uvedená na obalu nesmí být překročena! Zajistěte, aby nosnost police regálu byla trvanlivě označena!

Podmínkou stability regálového sloupce je ukotvení ve dvou místech v horní části regálu k pevné stěně.

Manipulace se smontovaným regálem není dovolena. Premistovat je možno prázdný regál na krátkou vzdálenost jen za účelem jeho ukotvení. Úložné prvky nesmí z regálu přesahovat a musí být uloženy tak, aby nemohly z regálu vypadnout.

Při užívání nebo likvidaci výrobku nutno dodržet příslušné národní předpisy o životním prostředí a o likvidaci odpadu. Při diferencování obalu je třeba se obrátit na specializované firmy, které se zabývají sběrem techto materiálu za souladu s respektovaní místnych platných norem a predpisu.

Požadavky na provádění kontrol a revizí nejsou stanoveny. Mohou být však určeny předpisy a normami státu, v němž je výrobek uveden na trh a provozován.

Záruční podmínky: Záruční doba začíná běžet od okamžiku prodeje a trvá pět let. Vady způsobené špatnou instalací, nesprávným zacházením během transportu a užívání nejsou předmětem reklamace.

UNIVERSALES STECKREGAL

Das Merkblatt dient als Gebrauchsanleitung. Stellen Sie sicher, dass es immer zur Verfügung steht. Das Regal verwenden Sie in Übereinstimmung mit dieser Gebrauchsanleitung sowie mit einschlägigen Vorschriften oder Normen entsprechenden Landes.

Die Einhaltung der Sicherheitsanweisungen Satz von Piktogramm ergänzlich.

Präzise gefertigten Metallkomponenten sorgen für eine hohe Stabilität und strukturelle Stärke.

Ohne Verwendung von Schrauben. Schnelle und einfache Montage.

Die auf der Verpackung angegebene Traglahigkeit darf nicht überschritten werden! Stellen Sie sicher, dass die Regalfachtragfahigkeit dauerhaft gekennzeichnet wird!

Das Regal muss am oberen Teil in geeigneter Weise an der fasten Wand befestigt werden.

Die Manipulation mit dem fertig montierten Regal ist nicht gestattet. In einem kleinen Abstand kann nur ein leeres Regal wegen dessen Verankerung verstellt werden. Die im Regal gelagerten Gegenstande dürfen nicht hinausragen und müssen aufgrund deren Entsagerung gegen Herausfallen gesichert werden.

Bei der Verwendung oder Entsorgung des Erzeugnisses sind die einschlägigen nationalen Umweltschutz- und Entsorgungs-Vorschriften einzuhalten. Bei Aufsilsaktion sind spezialisierte Firmen hinzuziehen, die sich mit Sammeln dieser Materialien unter Einhaltung der örtlichen gültigen Normen und Vorschriften beschäftigen.

Die Forderungen nach Durchführung von Revisonen und Kontrollen sind nicht festgelegt. Sie können jedoch durch die Vorschriften und Normen jenes Staates festgelegt werden, in dem das Erzeugnis vermarktet und betrieben wird.

Garantiebedingungen: Die Garantiezeit für dieses Produkt beginnt mit dem tag des Kaufes und betragt 5 Jahre. Die Gewährleistung erfolgt für mangelhafte Ausführung oder Material. - und Funktionsfehler. Und Schäden, die aur natürliche Überlastung oder unsachgemasse Behandlung bei der Montage oder dem zurückzuführen sind, bleiben von der Garantie ausgeschlossen.

KIT ETAGERE CHARGE LOURDE

La capacité maximum de chargement est de 175 Kgs par rayonnage pour les références d'étagères sans renfort, de 275 Kgs par rayonnage pour les références d'étagères avec renfort central et de 250 Kgs par rayonnage pour les références d'étagères avec barre centrale.

Utilisation professionnelle ou domestique.

Système d´assemblage sans boulon permettant un montage facile et rapide.

Les composants métalliques produits avec précision apportent solidité et robustesse à la construction de l´étagere. Les tablettes sont ajustables.

L´ étagere doit etre fixee au mur pour garantir le maintien de l´ etagere chargee, avec deux encrages en haut.

Veiller a bien suivre les instructions de sécurité.

Conditions de garantie: La garantie commence à la date de la vente pour une période de 5 ans. Les dommages causés par une mauvaise installation, par des conditions de transport inadequates ou une mauvaise utilisation sont exclus de la garantie.

Nota: Les étagères métalliques ne contiennent pas de substances nuisibles à l'environnement. Leur destruction doit être faite selon les méthodes usuelles de destruction ou de decharge.

УНИВЕРЗАЛНА ПОЛИЦА ЗА ТЕШКИ ПРЕДМЕТИ

Во упатството за употреба се вклучат инструкции за корисникот. Истиот треба да е лесно достапен во секое време. Користете ги полиците во согласност со приложените и соодветни национални регулативи и стандарди.

Придржување кон безбедносните упатства според наведените инструкции се од суштинско значење.

Прецизно произведените метални компоненти обезбедуваат висока стабилност и цврстина на конструкцијата на полицата.

Системот без користење на шрафови овозможува лесен и брз начин на составување.

Капацитетот за товарење наведен на пакувањето не смее да се надминува! Видливо означете го максималниот капацитет на товарење на полицата!

Стабилноста на полиците е условена од нејзино прицврстување на ѕидот во две точки во горниот дел на конструкцијата.

Не е дозволено преместување на склопена полица. Може е да се помести празна полица за кратко растојание само за да се приврзати на ѕид. Сите предмети складирани на полицата мора да бидат уредно поставени за да не можат да паднат.

За време на употребата или при отстранување на производот, мора да се следат соодветните национални регулативи за заштита на животната средина и отстранување на отпадот. Кога се отстранува производот, контактирајте со компанија специјализирана за собирање на овие материјали и во согласност со важечките валидни стандарди и прописи.

Нема барања за посебни инспекции и контроли. Сепак, тие може да бидат пропишани од регулативите и стандардите на земјата во која производот се продава и користи.

Услови за гаранција: Гарантниот период започнува на датумот на продажба и важи пет години. Оштетувања предизвикани од погрешна инсталација, несоодветно постапување при транспорт и употреба не подлежат под гаранција.

UNIVERSEEL REGAAL VOOR HOGE BELASTINGEN

De folder dient als gebruiksaanwijzing. U dient te verzekeren, dat hij altijd ter beschikking is. Gebruik het rek in overeenstemming met de folder en de betreffende nationale voorschriften of normen.

Het opvolgen van de veiligheidsinstructies zoals aangegeven in de pictogrammen is odzakelijk.

Exact geproduceerde metalen componenten garanderen een hoge stabiliteit en stevigheid van de constructie.

Schroefloos montagesysteem maakt een eenvoudige en snelle montage mogelijk.

De capaciteit staat op de verpakking en mag niet overtreden worden! Zorg ervoor dat de capaciteit van de plank van het rek duddelijk en duurzaam opgeschreven staat!

Een voorwaarde voor de stabiliteit van de regaalconstructie is een verankering op twee plaatsen en wel in het bovengedeelte van het regaal en tegen een vaste wand.

Het is niet toegelaten om met het gemonteerde rek te manipuleren. Het verplaatsen van een leeg rek is mogelijk alleen op korte afstanden om hem vast te zetten. De geplaatste voorwerpen mogen niet van het rek uitstekken en dienen zo geplaatst te worden dat ze van het rek niet kunnen vallen.

Bij het gebruik of vernietigen van het produkt dient men de betreffende nationale voorschriften over het milieu en over de afvalverwerking na te leven. Bij de afvalsortering is het nodig om de gespecialiseerde bedrijven, die zich met het verzamelen van deze materialen bezig houden, in te schakelen en om de geldige lokale normen en voorschriften na te leven.

Vereisten voor controles en beoordelingen zijn er niet. Ze kunnen wel door de nationale voorschriften en normen van de staat, waar het product te koop is en gebruikt is, bepaald worden.

Garantievoorwaarden: De garantietermijn begint te lopen vanaf de aankoopdatum en is geldig voor een termijn van vijf jaar. Gebreken die zijn ontstaan door onjuiste omgang tijdens vervoer, installatie en/of gebruik vallen buiten de garantie.

UNIVERSELL HÖGBELASTNINGSSBAR HYLLA

Broschyren fungerar som en bruksanvisning. Se alltid till att den finns tillgänglig. Hyllan skall användas in enligtet med denna ruksanvisning och vederbörliga nationella föreskrifter eller normer.

Respektirandet av säkerhetsinstruktionerna enligt de angivna piktogrammen är nödvändigt.

De precist tillverkade metallkomponenterna garanterar att konstruktionen har en hög stabilitet och hållfasthet.

Det skruvlösa montagesystemet möjliggör ett enkelt och snabbt montage.

Hyllans bärkraft, som anges förpackningen, får inte överskridas! Se till att hyllornas bärighet är riktmärkt angivna!

Villkoret för hyllkolumnens stabilitet är en förankring på två punkter i hyllans överdel till en fast vägg.

Manipulering av monterade rack är inte tillåtet. Ett tomt rack får endast flyttas en kortare sträcka för ändamålet att förankra den. Förvarade föremål får inte sticka ut så att de kan falla ur hyllorna.

Vid användning eller avfallshantering är det alltid nödvändigt att följa nationella föreskrifter angående miljöskydd och avfallshantering. Vidkallsortering skall man vända sig till specialiserade firmor som ägnar sig åt insamling av dessa material under de att de respektera gällande lokala lagar och föreskrifter.

Krav på genomförande av kontroller och besiktningar är inte fastställda. De kan dock föreskrivas genom statliga föreskrifter och normer, i den stat där produkten har slappts ut på marknaden och används.

Garantivillkor: Garantitiden börjar löpa från försäljningsögonblicket och gäller i fem år. Fel som uppstår på grund av felaktig installation, felaktig hantering under transport och användning tacks inte av garantin.

Made in Czesh Republic